



**Kinesiología y Anatomía Funcional**  
HPER-2270

**EP1: U1 01-02: Introducción y Organización del Cuerpo Humano (100 puntos)**

Nombre: \_\_\_\_\_ Núm. Est.: \_\_\_\_\_ Fecha: \_\_\_\_\_

Sección: \_\_\_\_\_ Hora de la Clase: \_\_\_\_\_ Días: \_\_\_\_\_

1. Rotule los planos correspondientes en el dibujo que sigue (15 puntos, 5 puntos cada rótulo *identificado*):

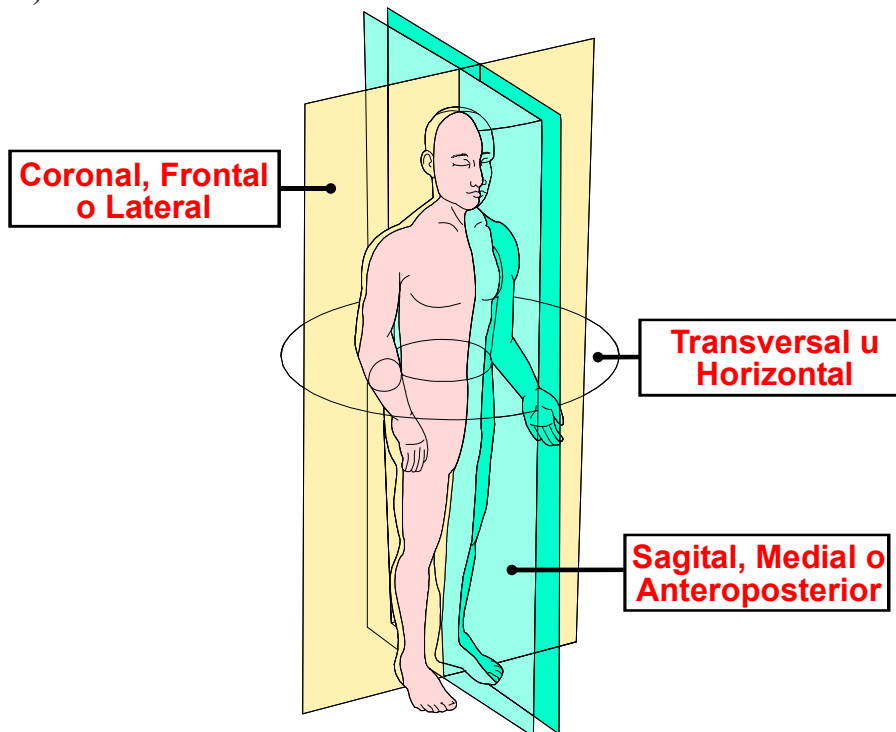

2. Según se ilustra, escriba el plano o corte específico (5 puntos):

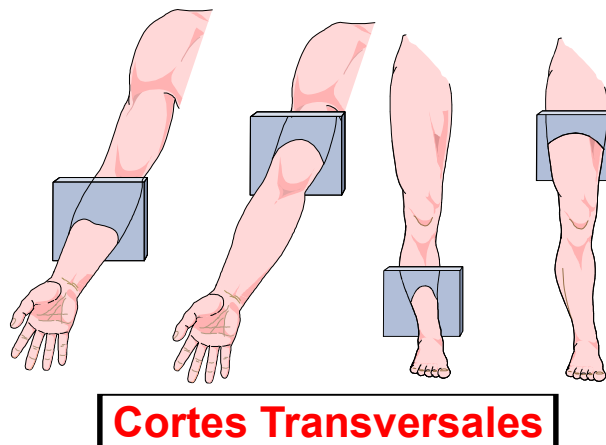

3. Rotule en el blanco correspondiente la posición descrita (*10 puntos, 5 puntos c/u*):

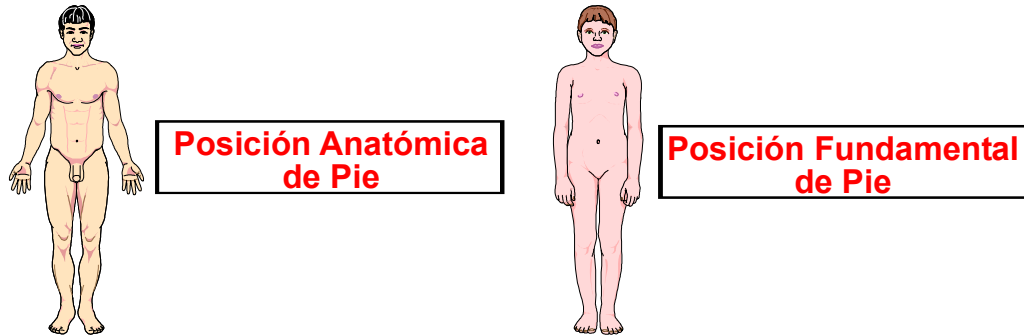

4. Rotule las direcciones correspondientes en la siguiente ilustración (*20 puntos, 5 puntos c/u*):

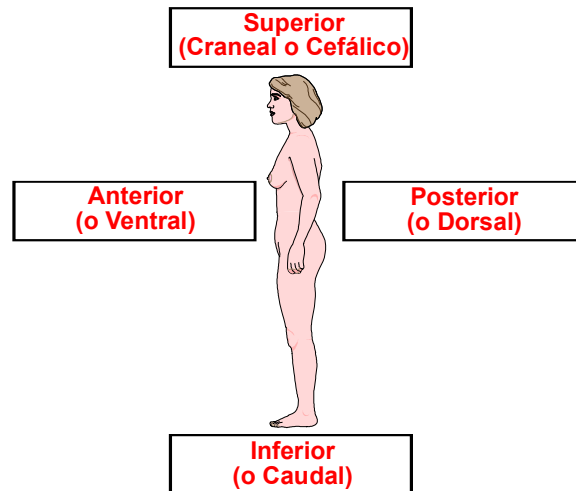

5. Identifique la línea que se ilustra a continuación (*5 Puntos*):

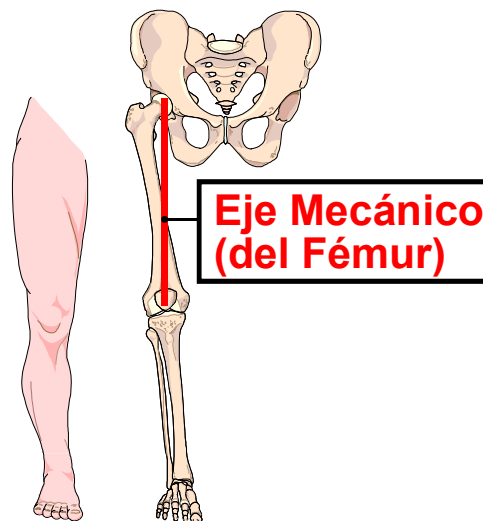

6. Identifique el plano y el eje para el movimiento del antebrazo (6 puntos, 3 puntos c/u):

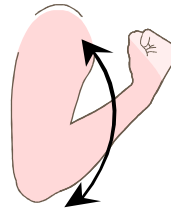
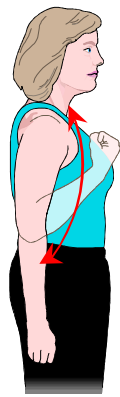

➤ Plano: **Sagital, Medial o Anteroposterior**

➤ Eje: **Frontal-Horizontal**

7. Identifique el plano y el eje para el movimiento de la cabeza (6 puntos, 3 puntos c/u):

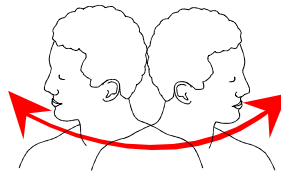

➤ Plano: **Transversal u Horizontal**

➤ Eje: **Vertical**

8. Identifique el plano y el eje para el movimiento del tronco (6 puntos, 3 puntos c/u):

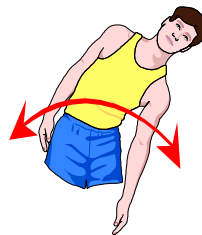
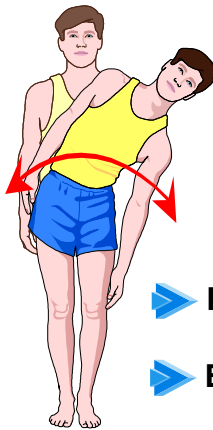

➤ Plano: **Coronal, Frontal o Lateral**

➤ Eje: **Sagital-Horizontal**

9. Complete el recuadro (6 puntos):



10. Identifique el rótulo (10 puntos, 5 puntos c/u):

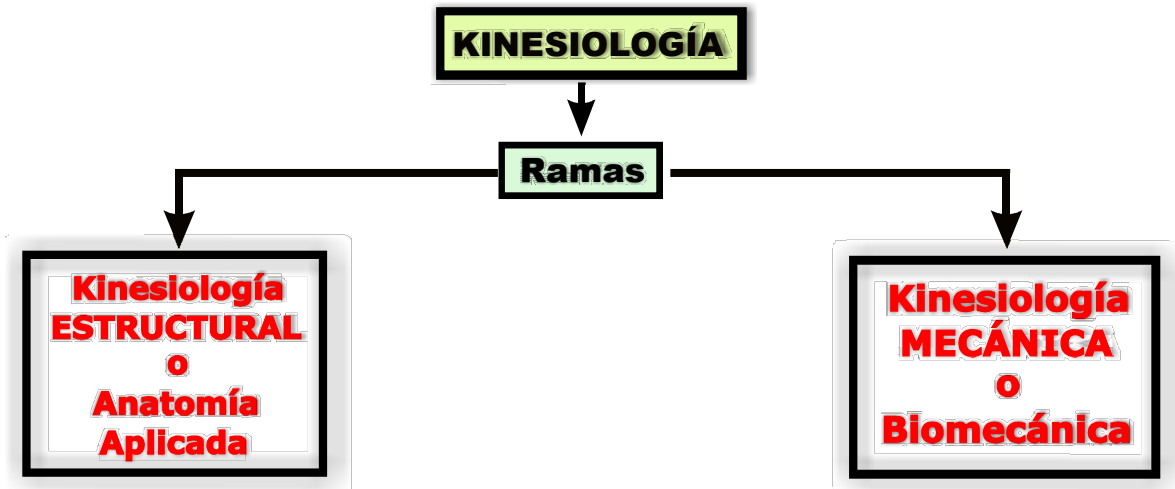

11. Complete el recuadro (6 puntos):

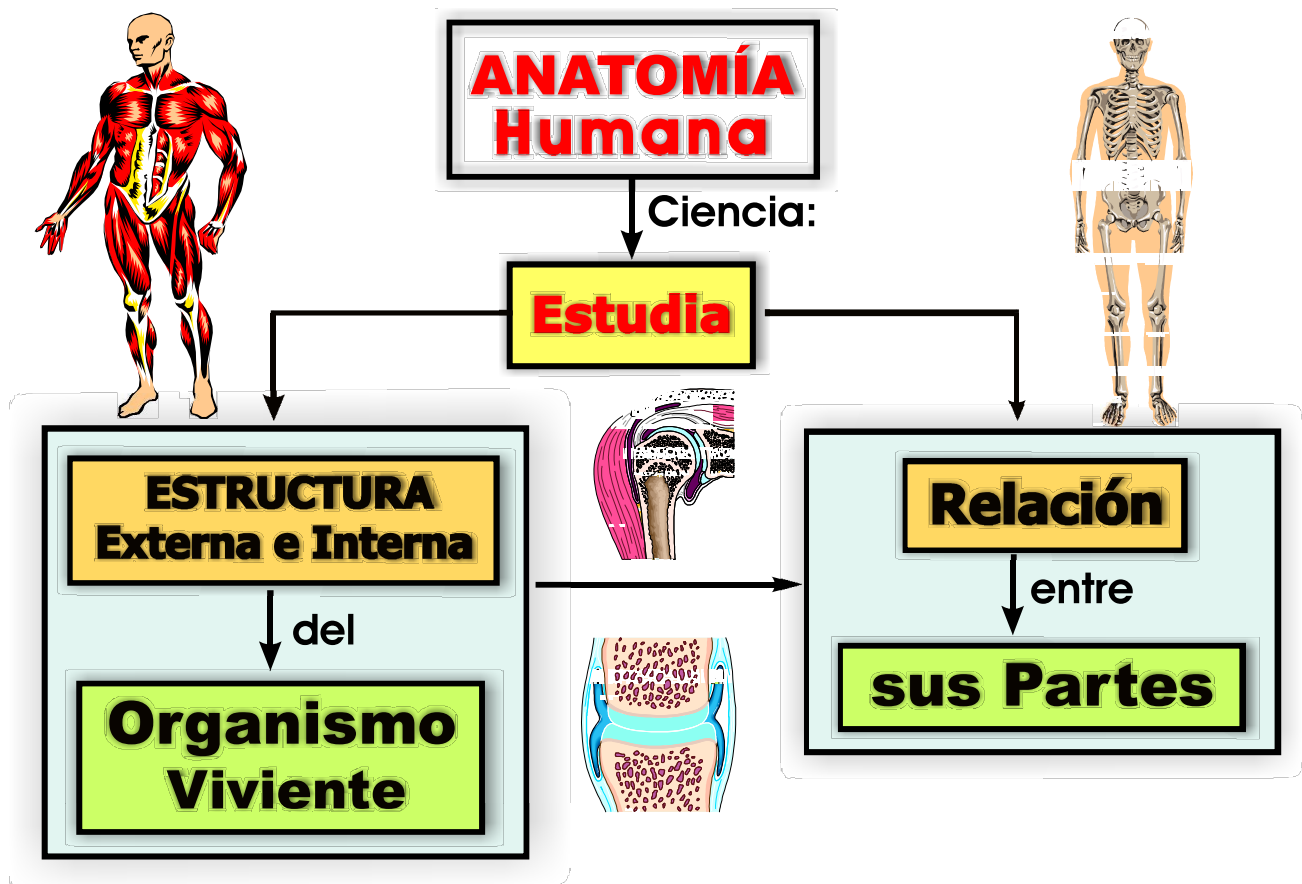

12. Identifique el rótulo (5 puntos):

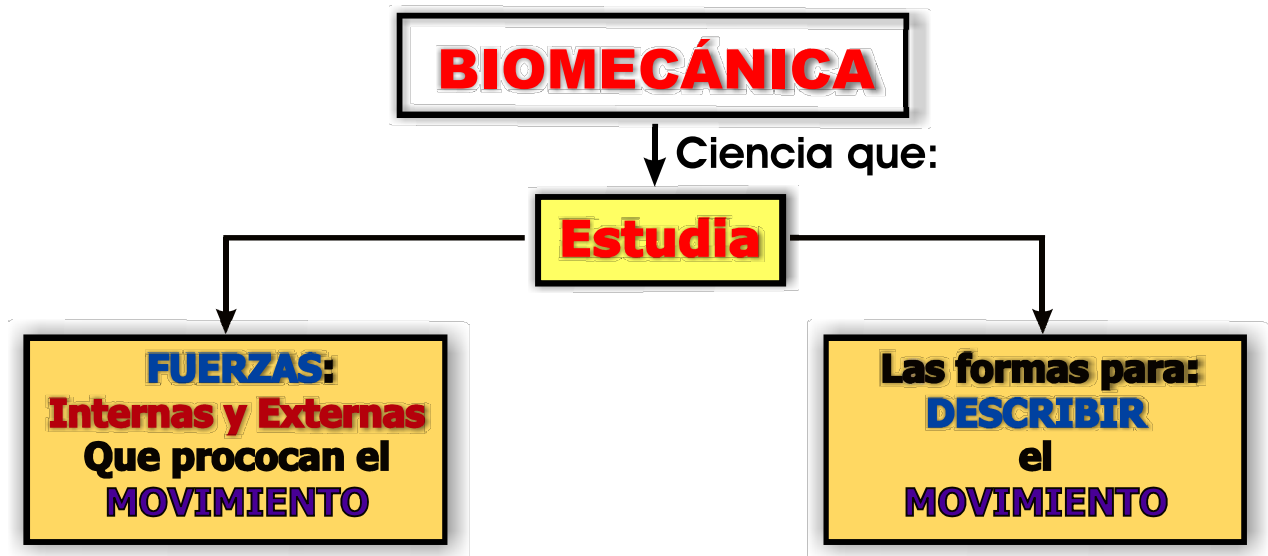

13. **BONO:** Rotule los niveles del cuerpo (12 puntos, 2 punto c/u):

