

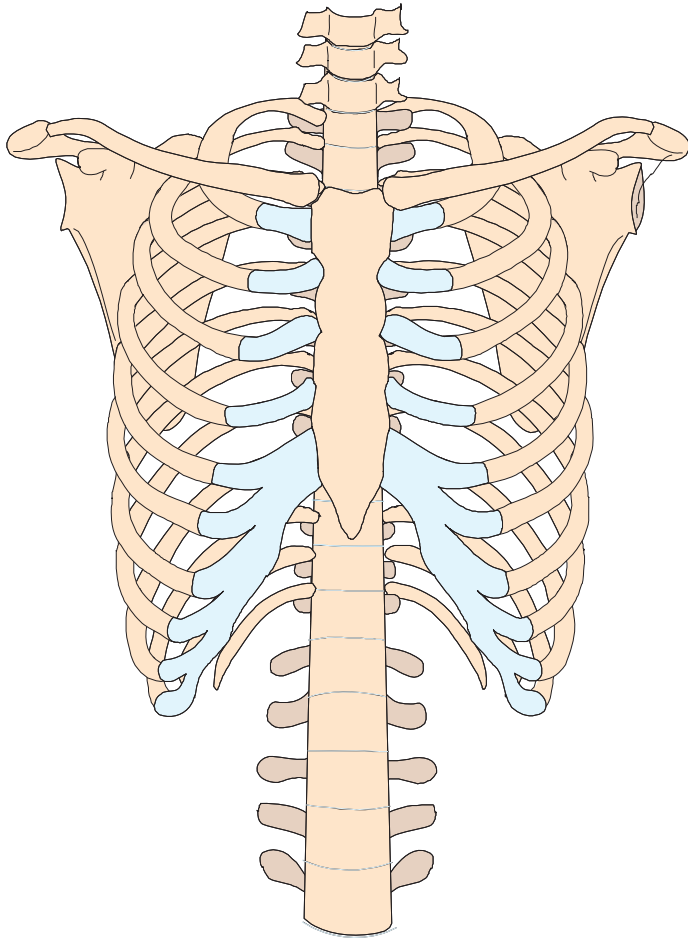

ANATOMÍA ESQUELÉTICA U ÓSEA DEL CUERPO: REGIÓN TORÁCICA, ABDOMINAL Y LUMBAR: PARTE 2

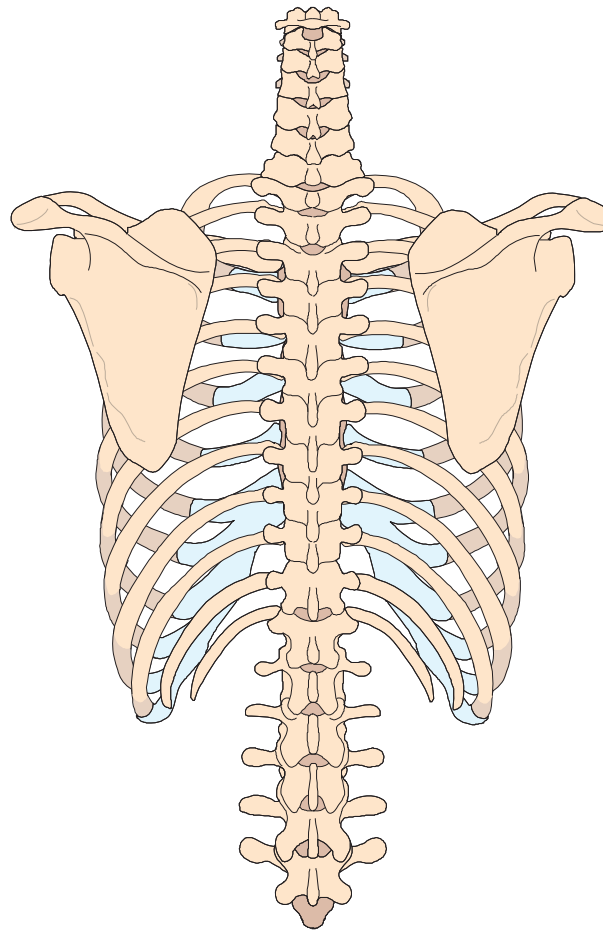

**TÓRAX/LUMBAR:
Región
Anterior**



**TÓRAX/LUMBAR:
Región
Posterior**

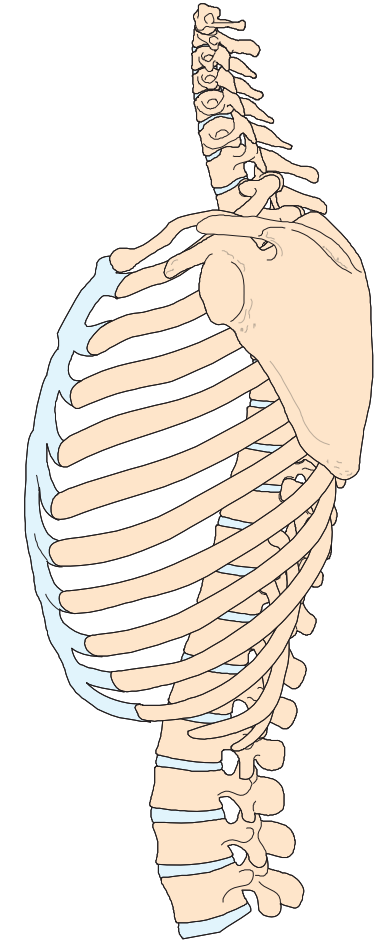

**TÓRAX/LUMBAR:
Región
Lateral**