

UNIVERSIDAD INTERAMERICANA DE PUERTO RICO
RECINTO METROPOLITANO
DECANATO DE EDUCACIÓN Y PROFESIONES DE LA CONDUCTA
DEPARTAMENTO DE SALUD, EDUCACIÓN FÍSICA Y RECREACIÓN

Anatomía y Cinesiología del Movimiento
HPER – 3270

Prof. Edgar Lopategui Corsino
M.A., Fisiología del Ejercicio

ANATOMIA DEL SISTEMA ESQUELETICO

PRUEBA CORTA #2: La Columna Vertebral, Vértebras y el Esternón
(Valor: 21 puntos, 1 punto c/u)

Nombre: _____ Núm. Est.: _____ Fecha: _____

Sección: _____ Hora de la Clase: _____ Días: _____

HOJA DE CONTESTACIONES

- | | |
|-----------|-----------|
| 1. _____ | 13. _____ |
| 2. _____ | 14. _____ |
| 3. _____ | 15. _____ |
| 4. _____ | 16. _____ |
| 5. _____ | 17. _____ |
| 6. _____ | 18. _____ |
| 7. _____ | 19. _____ |
| 8. _____ | 20. _____ |
| 9. _____ | 21. _____ |
| 10. _____ | |
| 11. _____ | |
| 12. _____ | |

COLUMNA VERTEBRAL (ESPINA DORSAL) Y LAS VÉRTEBRAS

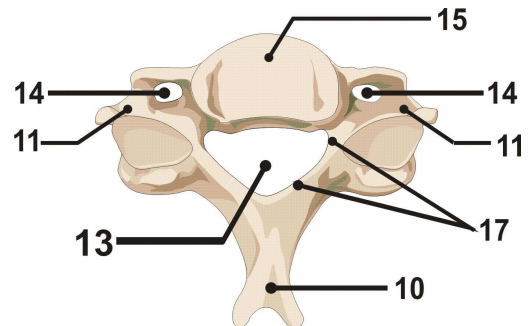
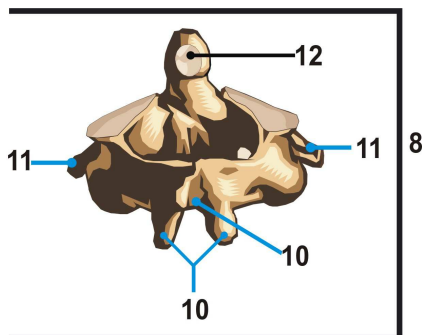
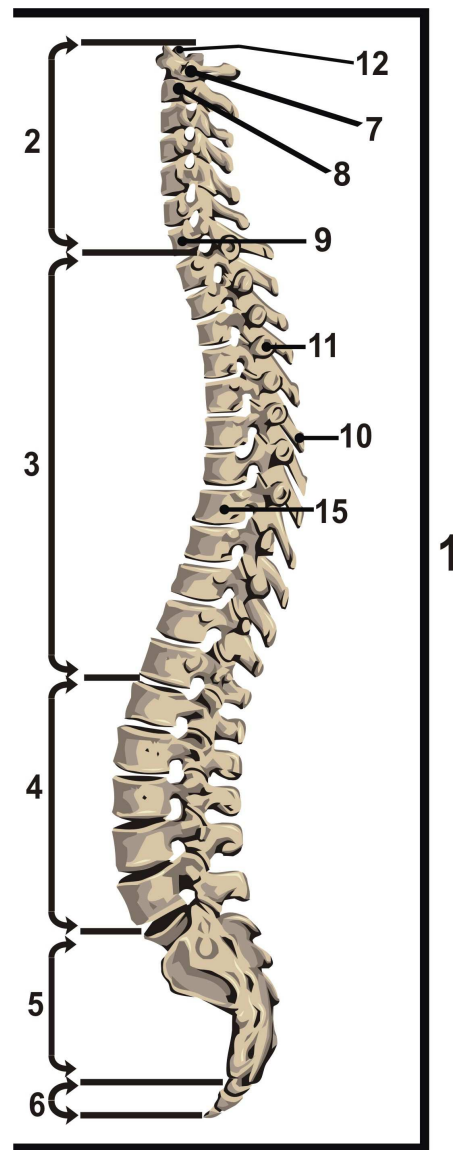
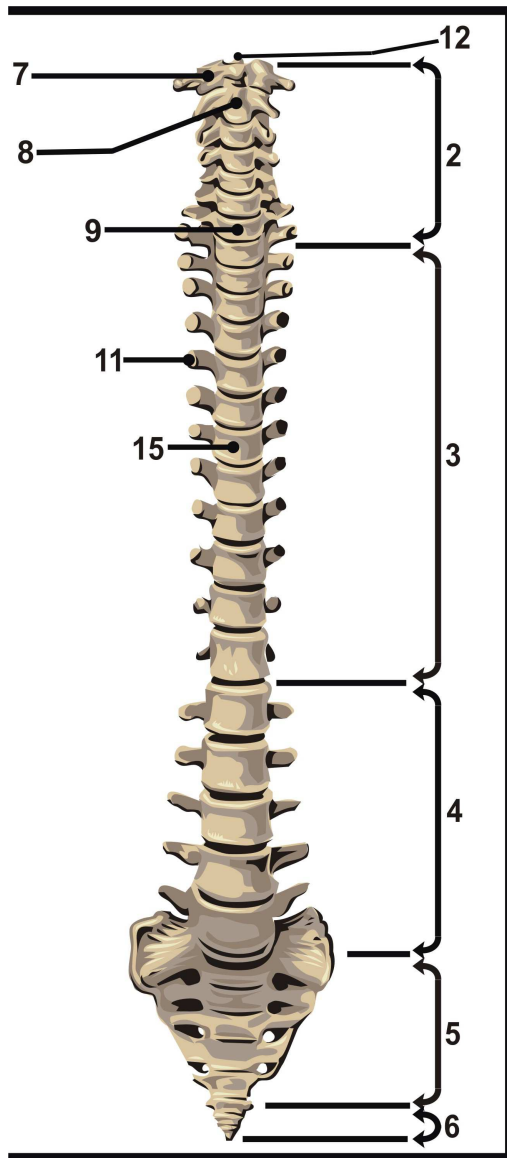

VÉRTEBRAS, SUS ESTRUCTURAS ESPECÍFICAS Y EL ESTERNÓN

